2024-2027
LA TRANSIZIONE CIRCOLARE
DEL SISTEMA LEGNO-ARREDO

I dati, relativi alle aziende italiane, sono i risultati del sondaggio realizzato nell'ambito del progetto FurnCIRCLE

FederlegnoArredo ha condotto la prima indagine europea sul livello di sostenibilità del settore, con previsioni al 2027

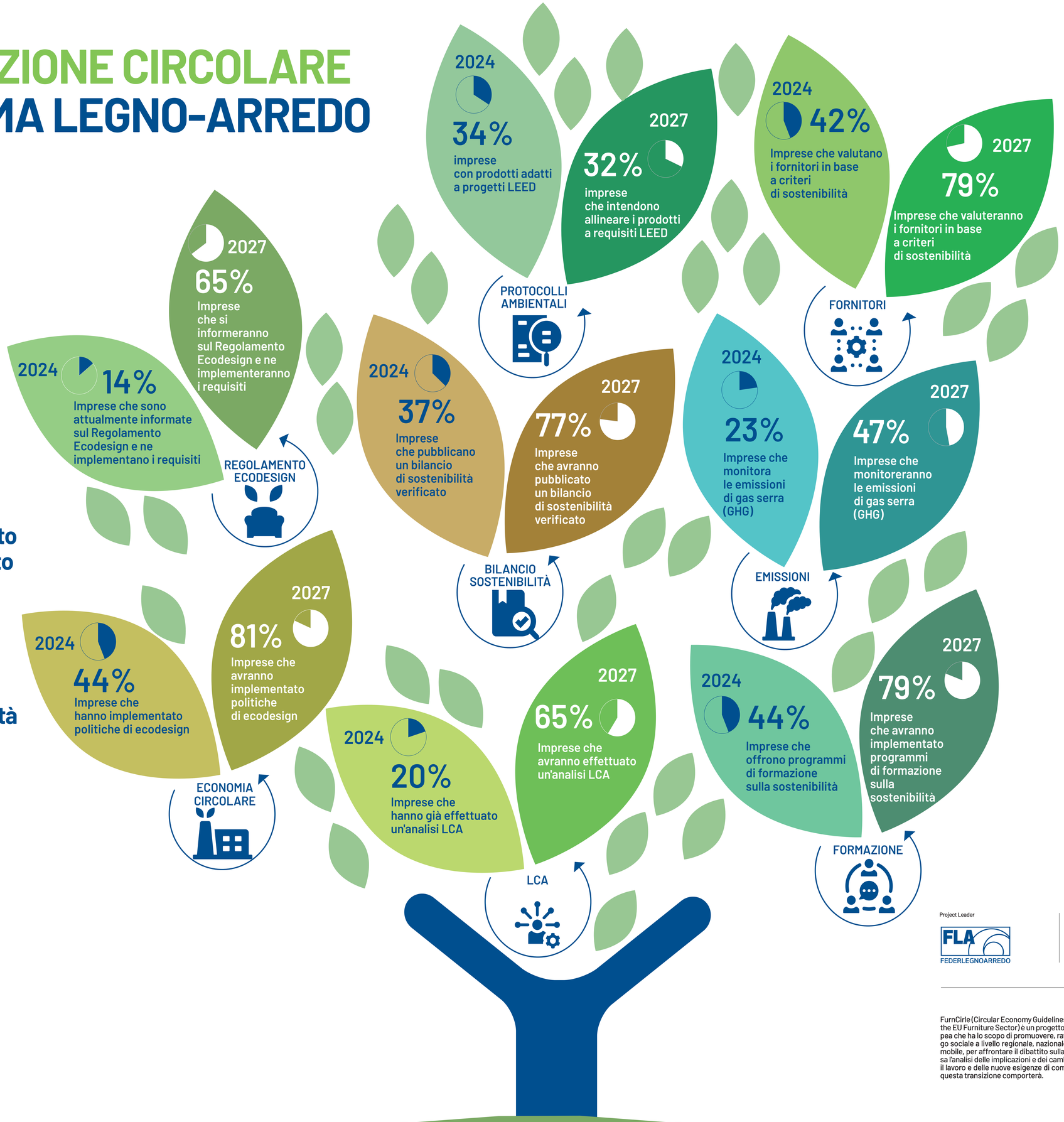

Project Leader

FLA FEDERLEGNOARREDO

Project Partners

ambit LIVING SPACES CLUSTER

EFIC European Furniture Industries Confederation

FurnCirle (Circular Economy Guidelines and Tools for Application in the EU Furniture Sector) è un progetto finanziato dall'Unione Europea che ha lo scopo di promuovere, rafforzare e sviluppare il dialogo sociale a livello regionale, nazionale ed europeo nel settore del mobile, per affrontare il dibattito sulla transizione circolare, inclusa l'analisi delle implicazioni e dei cambiamenti per l'occupazione e il lavoro e delle nuove esigenze di competenze per i lavoratori che questa transizione comporterà.

Co-funded by the European Union